

|  |  |
|--|--|
|  |  |
|  |  |

7. Dezember 2020

## Hygieneplan der Kindertagesstätten der evang. luth. Dietrich Bonhoeffer Kirche:

Dieser Hygieneplan ist eine Ergänzung zum Hygieneplan des  
 Staatsministeriums.

**Ab dem 02.Dezember gilt der Rahmen Hygieneplan:**

[https://www.stmas.bayern.de/imperia/md/content/stmas/stmas\\_inet/rahmenhygieneplan.pdf](https://www.stmas.bayern.de/imperia/md/content/stmas/stmas_inet/rahmenhygieneplan.pdf)

Zu beachten ist, dass die Bonhoeffer Kirche bestimmte Aussagen der  
 Orientierungshilfe weiter ausführt und in einigen Bereichen eigene  
 Handlungsschritte ausweist.

Folgende Punkte sind für das Personal und die Eltern der Kinder  
 bindend:

- Die Eltern bleiben weiterhin bei der Abgabe des Kindes vor der  
 Eingangstür **und tragen bei der Übergabe eine Mund-Nase-  
 Bedeckung**

|                            |                              |
|----------------------------|------------------------------|
| <b>Kinderland Jonathan</b> | <b>Kindergarten Benjamin</b> |
| DE94701633700102585006     | DE41701633700202585006       |
| GENODEF1FFB                | GENODEF1FFB                  |
| VR-Bank FFB                | VR-Bank FFB                  |

|                              |                                      |                     |
|------------------------------|--------------------------------------|---------------------|
| <b>Gesamtleitung:</b>        | <b>Träger:</b>                       | <b>Buchhaltung:</b> |
| Antje Brandl                 | Pfr. Dr. Michael Lorenz              | Bettina Hintzsche   |
| Goethestraße 28              | Goethestraße 30                      | Goethestraße        |
| 28                           | 82110 Germering                      | 82110 Germering     |
| 82110 Germering              |                                      |                     |
| Telefon: 089/89406283        | Tel: 089/ 89406280                   | Tel: 089/           |
| 89406284                     |                                      |                     |
| Fax: 089/ 89406285           | Fax: 089/ 89406289                   | Fax: 089/           |
| 89406285      brandl.elkb@de | pfaramt.bonhoeffer.germering@elkb.de |                     |
| buchhaltung.hintzsche@gmx.de |                                      |                     |



ev. luth. Kirchengemeinde Dietrich Bonhoeffer Kirche  
Gesamtleitung der integrativen Kindertagesstätten  
Kinderland Jonathan , Kindergarten Benjamin

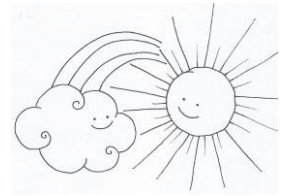

- Kinder in der Eingewöhnung werden von einem festgelegten Elternteil in dieser Zeit begleitet. Nach Beendigung der Eingewöhnung wird auch für diese Familien die Bring- und Abholung des Kindes vor der Eingangstür stattfinden.
- Eltern und Personal tragen während der Eingewöhnung einen Mund-Nase-Schutz
- Nach der Übernahme des Kindes durch das Personal, gehen Erzieher und Kinder umgehend zum Händewaschen (mind. 30 Sekunden und mit Seife). Weitere Erläuterungen zum richtigen Händewaschen stehen in der Orientierungshilfe.
- Die Erzieher machen weiterhin mit den Kindern Projekte und Experimente zum Thema „Was ist Corona und wie kann ich mich davor schützen?“, „Wie wäscht man sich richtig die Hände?“ und „Wie gehe ich mit einem Mund-Nase-Schutz um?“
- Stündlich wird eine Stoßlüftung (alle Fenster und Türen auf) durchgeführt, erinnert durch ein akustisches Signal. Oder früher, wenn der CO2 Melder anschlägt.
- Toiletten und Waschbecken werden sichtbar den einzelnen Gruppen zugeordnet
- Eltern von Kindern mit Krankheitssymptomen werden, nach dem Ermessen der Erzieher, benachrichtigt und zur Abholung

|                            |                              |
|----------------------------|------------------------------|
| <b>Kinderland Jonathan</b> | <b>Kindergarten Benjamin</b> |
| DE94701633700102585006     | DE41701633700202585006       |
| GENODEF1FFB                | GENODEF1FFB                  |
| VR-Bank FFB                | VR-Bank FFB                  |

| <u>Gesamtleitung:</u>        | <u>Träger:</u>                       | <u>Buchhaltung:</u> |
|------------------------------|--------------------------------------|---------------------|
| Antje Brandl                 | Pfr. Dr. Michael Lorenz              | Bettina Hintzsche   |
| Goethestraße 28              | Goethestraße 30                      | Goethestraße        |
| 28                           | 82110 Germering                      | 82110 Germering     |
| 82110 Germering              |                                      |                     |
| Telefon: 089/89406283        | Tel: 089/ 89406280                   | Tel: 089/           |
| 89406284                     |                                      |                     |
| Fax: 089/ 89406285           | Fax: 089/ 89406289                   | Fax: 089/           |
| 89406285      brandl.elkb@de | pfaramt.bonhoeffer.germering@elkb.de |                     |
| buchhaltung.hintzsche@gmx.de |                                      |                     |



ev. luth. Kirchengemeinde Dietrich Bonhoeffer Kirche  
Gesamtleitung der integrativen Kindertagesstätten  
Kinderland Jonathan , Kindergarten Benjamin

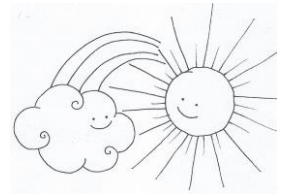

aufgefordert. Hierbei wird berücksichtigt, dass es im Herbst und Winter zu Symptomen kommen kann, die nicht auf eine schwerere Krankheit schließen lassen. In der Phase „rot“ wird vor dem Wiedereintritt ein negativer Coronatest verlangt.

- Familien, die sich in Risikogebieten aufgehalten haben oder Kontakt zu Infizierten hatten, haben dies umgehend der Einrichtung mitzuteilen und dürfen das Kind erst nach der Quarantäne und mit Vorlage eines negativen Coronatests bringen.
- Ab dem 16.10.2020 gilt eine Maskenpflicht für Hortkinder
- Ab dem 31.10. gelten neue Gruppeneinteilungen (Geschwister zusammen). Die Öffnungszeiten werden nochmals reduziert, um eine tägliche Betreuung möglich zu machen.
- **Kiga Benjamin Montag- Donnerstag 7.00-16.00 Uhr Freitag bis 15.00 Uhr**
- Ab dem 12.11.20 dürfen, laut Staatsministerium, wieder alle Kinder betreut werden, dies soll aber in festen Gruppen und zu den üblichen Öffnungszeiten geschehen. Da wir die regulären Öffnungszeiten nicht mit festen Gruppen anbieten können, gelten weiterhin, wie mit dem Elternbeirat und der Aufsichtsbehörde besprochen, eingeschränkte Öffnungszeiten,

|                            |                              |
|----------------------------|------------------------------|
| <b>Kinderland Jonathan</b> | <b>Kindergarten Benjamin</b> |
| DE94701633700102585006     | DE41701633700202585006       |
| GENODEF1FFB                | GENODEF1FFB                  |
| VR-Bank FFB                | VR-Bank FFB                  |

| <u>Gesamtleitung:</u>        | <u>Träger:</u>                       | <u>Buchhaltung:</u> |
|------------------------------|--------------------------------------|---------------------|
| Antje Brandl                 | Pfr. Dr. Michael Lorenz              | Bettina Hintzsche   |
| Goethestraße 28              | Goethestraße 30                      | Goethestraße        |
| 28                           | 82110 Germering                      | 82110 Germering     |
| 82110 Germering              |                                      |                     |
| Telefon: 089/89406283        | Tel: 089/ 89406280                   | Tel: 089/           |
| 89406284                     |                                      |                     |
| Fax: 089/ 89406285           | Fax: 089/ 89406289                   | Fax: 089/           |
| 89406285      brandl.elkb@de | pfaramt.bonhoeffer.germering@elkb.de |                     |
| buchhaltung.hintzsche@gmx.de |                                      |                     |



ev. luth. Kirchengemeinde Dietrich Bonhoeffer Kirche  
Gesamtleitung der integrativen Kindertagesstätten  
Kinderland Jonathan , Kindergarten Benjamin

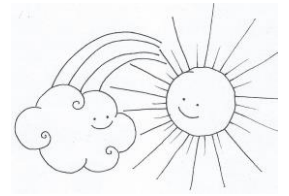

die im **Kinderland Jonathan** ab dem 23.11. nochmals erweitert werden auf:

- **Mo-Do: 7.30 – 16.30 Fr: 8.00 – 14.00 Uhr**
- Eltern, können die Fehlstunden vom Freitag auf die Tage Mo-Do umlegen. So kommt fast jede Familie auf ihre gebuchten Zeiten. Den anderen Familien steht es frei, ihre Buchungszeiten den Öffnungszeiten anzupassen.
- Ablauf bei Feststellung eines positiven Falls in einem unserer Häuser:
- Die Familie bzw. die Mitarbeiterin meldet uns umgehend das positive Testergebnis
- Das Gesundheitsamt bespricht mit den Betroffenen den Ablauf und meldet uns die Zeitspanne der Quarantäne und welche Personen davon betroffen sind.
- Die Familien, der betroffenen Gruppe bekommen von uns zeitnah ein Anschreiben vom Gesundheitsamt und weitere Informationen
- Alle Betroffenen müssen nach 6-7 Tagen des letzten Kontaktes mit dem Infizierten zum 1. Coronatest
- Die Ergebnisse sind der Einrichtung umgehend mitzuteilen.

| Kinderland Jonathan    | Kindergarten Benjamin  |
|------------------------|------------------------|
| DE94701633700102585006 | DE41701633700202585006 |
| GENODEF1FFB            | GENODEF1FFB            |
| VR-Bank FFB            | VR-Bank FFB            |

| Gesamtleitung:               | Träger:                              | Buchhaltung:      |
|------------------------------|--------------------------------------|-------------------|
| Antje Brandl                 | Pfr. Dr. Michael Lorenz              | Bettina Hintzsche |
| Goethestraße 28              | Goethestraße 30                      | Goethestraße      |
| 28                           | 82110 Germering                      | 82110 Germering   |
| 82110 Germering              |                                      |                   |
| Telefon: 089/89406283        | Tel: 089/ 89406280                   | Tel: 089/         |
| 89406284                     |                                      |                   |
| Fax: 089/ 89406285           | Fax: 089/ 89406289                   | Fax: 089/         |
| 89406285 brandl.elkb@de      | pfaramt.bonhoeffer.germering@elkb.de |                   |
| buchhaltung.hintzsche@gmx.de |                                      |                   |

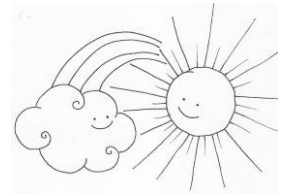

- Alle Kinder / Erzieher dürfen, nach Ablauf der Quarantäne, nur mit einem negativen Coronatest (2. Testung) zurück in die Einrichtung kommen. Dieser 2. Test darf nicht älter als 2 Tage sein.
- Dieses strengere Vorgehen, als das Gesundheitsamt es vorgibt, behalten wir uns zum Schutz der Kinder, Erzieher und deren Angehörigen vor!
- Seit dem 30.11.2020 gibt es eine Teststation in Germering: Kerschensteinerstr. 147a, Öffnungszeiten Mo-Fr: 8.00-18.00 Uhr Sa: 8.00-14.00 Uhr So und Feiertage 9.00-17.00 Uhr. Die ersten beiden Stunden sind Menschen mit Symptomen vorbehalten.

Wir müssen abschließend feststellen, dass die Kindertagesstätte kein virenfreier Raum ist und die Kinder und das Personal sich auch hier anstecken können, daher müssen wir geeignete Maßnahmen ergreifen. Alle Beteiligten sind angehalten sich an den Hygieneplan zu halten. Die Eltern werden gebeten, ihre Kinder mit dem Thema „Corona“ vertraut zu machen und im Händewaschen zu schulen.

### **Alle aufgeführten Maßnahmen gelten zum Schutze der Kinder und des Personals und somit zur Aufrechterhaltung der Betreuung!**

| Kinderland Jonathan    | Kindergarten Benjamin  |
|------------------------|------------------------|
| DE94701633700102585006 | DE41701633700202585006 |
| GENODEF1FFB            | GENODEF1FFB            |
| VR-Bank FFB            | VR-Bank FFB            |

| Gesamtleitung:               | Träger:                              | Buchhaltung:      |
|------------------------------|--------------------------------------|-------------------|
| Antje Brandl                 | Pfr. Dr. Michael Lorenz              | Bettina Hintzsche |
| Goethestraße 28              | Goethestraße 30                      | Goethestraße      |
| 28                           | 82110 Germering                      | 82110 Germering   |
| 82110 Germering              |                                      |                   |
| Telefon: 089/89406283        | Tel: 089/ 89406280                   | Tel: 089/         |
| 89406284                     |                                      |                   |
| Fax: 089/ 89406285           | Fax: 089/ 89406289                   | Fax: 089/         |
| 89406285 brandl.elkb@de      | pfaramt.bonhoeffer.germering@elkb.de |                   |
| buchhaltung.hintzsche@gmx.de |                                      |                   |